

Monitoramento dos Níveis de Rios nas Bacias (BH) e Complexos (CH) Hidrológicos

De acordo com a tabela dos níveis de rios os BH do Rio Canoas, CH Jacutinga, BH do Rio Itajaí-Açú, BH do Rio Tubarão, BH do Rio Araranguá, BH do Rio Itapocu, BH do Rio Antas, BH do Rio Cubatão do Sul, BH do Rio do Chapecó, BH do Rio do Peixe, CH Peperi-Guaçú e BH do Rio Tijucas, das 30 monitoradas, 22 encontram-se na condição de normalidade do regime hídrico dos rios, para 8 estações a situação que se apresenta é a seguinte:

ESTIAGEM:

EMERGÊNCIA: Guatapara de Baixo e Ponte R. João Suzin Marini

ALERTA: Poço Fundo, Saudades, Rio das Antas, Barragem Concórdia e Centro - Rua Vitório Celant

ATENÇÃO: Montante - Barragem Concórdia

Código	Município	Estação	Data e Horário	Últimos Dados (cm)	Tendência
Nível de Rios na BH do Rio Antas(cm)					
74300000	Guaraciaba	Guatapara de Baixo	03/04/24 07:15	0	
74295000	Mondaí	Linha Jataí	03/04/24 07:00	73	
74320000	Romelândia	Ponte do Sargento	03/04/24 07:00	40	
Nível de Rios na BH do Rio Araranguá(cm)					
84853000	Meleiro	Foz do Manoel Alves	03/04/24 06:30	41	
Nível de Rios na BH do Rio Canoas(cm)					
71300000	Bocaina do Sul	Rio Bonito	03/04/24 07:00	150	
71350001	Otacílio Costa	Encruzilhada II	03/04/24 07:00	169	
71200000	Rio Rufino	Vila Canoas	03/04/24 07:00	152	
Nível de Rios na BH do Rio Cubatão do Sul(cm)					
84150100	Palhoça	Eta Casan - Montante	03/04/24 07:00	173	
84100000	Santo Amaro da Imperatriz	Poço Fundo	03/04/24 07:00	151	
Nível de Rios na BH do Rio Itajaí-Açú(cm)					
83105000	Alfredo Wagner	Saltinho	03/04/24 07:00	27	
83360000	José Boiteux	Jose Boiteux	03/04/24 06:45	44	
83880000	Luiz Alves	Luiz Alves	03/04/24 06:45	94	

Código	Município	Estação	Data e Horário	Últimos Dados (cm)	Tendência
83040000	Mirim Doce	Mirim Doce	03/04/24 06:45	106	
83030000	Taió	Barragem Oeste	03/04/24 06:45	137	
83892990	Vidal Ramos	Salseiro	03/04/24 07:00	166	
Nível de Rios na BH do Rio Itapocu(cm)					
82350000	Jaraguá do Sul	Jaraguá do Sul	03/04/24 06:30	83	
Nível de Rios na BH do Rio Tijucas(cm)					
84095500	São João Batista	São João Batista	03/04/24 07:00	3	
Nível de Rios na BH do Rio Tubarão(cm)					
84559800	Braço do Norte	Braço do Norte - Montante	03/04/24 06:45	95	
Nível de Rios na BH do Rio do Chapecó(cm)					
73770000	Coronel Freitas	Porto FAE Novo	03/04/24 06:45	153	
73900000	Saudades	Saudades	03/04/24 06:30	47	
73960000	Águas de Chapecó	Barra do Chapecó Aux.	03/04/24 07:00	193	
Nível de Rios na BH do Rio do Peixe(cm)					
72849000	Joaçaba	Joaçaba I	03/04/24 07:00	111	
72715000	Rio das Antas	Rio das Antas	03/04/24 07:00	114	
72810000	Tangará	Tangará	03/04/24 07:00	95	
Nível de Rios na CH Jacutinga(cm)					
2049	Concórdia	Barragem Concórdia	03/04/24 07:30	2	
2058	Concórdia	Ponte R. João Suzin Marini	03/04/24 07:30	4	
2076	Concórdia	Montante - Barragem Concórdia	03/04/24 07:30	29	
2078	Concórdia	Centro - Rua Vitório Celant	03/04/24 07:30	27	
2089	Concórdia	Centro Jusante - Rua Orestes Farina	03/04/24 07:30	18	
Nível de Rios na CH Peperi-Guaçú(cm)					
74329000	Itapiranga	Itapiranga	03/04/24 07:15	223	

Legenda: As referências utilizadas para a elaboração desta tabela em relação a situação hidrológica, foram obtidas através de informações do CEOPS/FURB, das Defesas Cíveis Municipais e das análises dos dados hidrológicos da Agência Nacional de Águas (ANA).

Tendência do Nível do Rio: Subindo: Estável: Descendo: Normal: Estiagem: Atenção: Alerta: Emergência: Enchente: Atenção: Alerta: Emergência:

Monitoramento da Chuva nas Bacias (BH) e Complexos (CH) Hidrológicos

De acordo com a tabela das chuvas nas Bacias dos Rios BH do Rio Canoas, CH Jacutinga, BH do Rio Itajaí-Açú, BH do Rio Tubarão, BH do Rio Araranguá, BH do Rio Itapocu, BH do Rio Antas, BH do Rio Cubatão do Sul, BH do Rio do Chapecó, BH do Rio do Peixe, CH Peperi-Guaçú e BH do Rio Tijucas, das 28 monitoradas, 5 registraram chuva nas últimas 24 horas.

Os maiores volumes de chuva registrados foram de 6.8mm e 1.2mm nas estações de São João Batista e São Martinho - Jusante, respectivamente.

Código	Município	Estação	Data e Horário	Últimos Dados	(-1h)	(-4h)	(-8h)	(-12h)	(-24h)
Chuva Acumulada na BH do Rio Antas(mm)									
74295000	Mondai	Linha Jataí	03/04/24 07:00	0	0	0	0	0	0
74320000	Romelândia	Ponte do Sargento	03/04/24 07:00	0	0	0	0	0	0
Chuva Acumulada na BH do Rio Araranguá(mm)									
84853000	Meleiro	Foz do Manoel Alves	03/04/24 06:30	0	0	0	0	0	0.4
Chuva Acumulada na BH do Rio Canoas(mm)									
71300000	Bocaina do Sul	Rio Bonito	03/04/24 07:00	0	0	0	0	0	0
71350001	Otacílio Costa	Encruzilhada II	03/04/24 07:00	0	0	0	0	0	0
71200000	Rio Rufino	Vila Canoas	03/04/24 07:00	0	0	0	0	0	0
Chuva Acumulada na BH do Rio Cubatão do Sul(mm)									
84100000	Santo Amaro da Imperatriz	Poço Fundo	03/04/24 07:00	0	0	0	0	0	0
Chuva Acumulada na BH do Rio Itajaí-Açú(mm)									
83900000	Brusque	Brusque	03/04/24 06:45	0	0	0	0	0	0
83250000	Ituporanga	Ituporanga	03/04/24 07:00	0	0	0	0	0	0
83880000	Luiz Alves	Luiz Alves	03/04/24 06:45	0	0	0	0	0.8	0.8
83040000	Mirim Doce	Mirim Doce	03/04/24 06:45	0	0	0	0.4	0.4	0.4
83030000	Taió	Barragem Oeste	03/04/24 06:45	0	0	0	0	0	0
83029900	Taió	Barragem Taió Montante	03/04/24 06:45	0	0	0	0	0	0
Chuva Acumulada na BH do Rio Itapocu(mm)									
82350000	Jaraguá do Sul	Jaraguá do Sul	03/04/24 06:30	0	0	0	0	0	0
Chuva Acumulada na BH do Rio Tijucas(mm)									
84095500	São João Batista	São João Batista	03/04/24 07:00	0	0	0	0	0.2	6.8
Chuva Acumulada na BH do Rio Tubarão(mm)									
84559800	Braço do Norte	Braço do Norte - Montante	03/04/24 06:45	0	0	0	0	0	0
84249998	Orleans	Orleans - Montante	03/04/24 07:00	0	0	0	0	0	0
84598002	São Martinho	São Martinho - Jusante	03/04/24 06:45	0	0	0	1.2	1.2	1.2
84580500	Tubarão	Tubarão	03/04/24 06:45	0	0	0	0	0	0
Chuva Acumulada na BH do Rio do Chapecó(mm)									
73770000	Coronel Freitas	Porto FAE Novo	03/04/24 06:45	0	0	0	0	0	0
73960000	Águas de Chapecó	Barra do Chapecó Aux.	03/04/24 07:00	0	0	0	0	0	0
Chuva Acumulada na BH do Rio do Peixe(mm)									
72715000	Rio das Antas	Rio das Antas	03/04/24 07:00	0	0	0	0	0	0
72810000	Tangará	Tangará	03/04/24 07:00	0	0	0	0	0	0
Chuva Acumulada na CH Jacutinga(mm)									
2049	Concórdia	Barragem Concórdia	03/04/24 07:30	0	0	0	0	0	0
2058	Concórdia	Ponte R. João Suzin Marini	03/04/24 07:30	0	0	0	0	0	0
2076	Concórdia	Montante - Barragem Concórdia	03/04/24 07:30	0	0	0	0	0	0
2078	Concórdia	Centro - Rua Vitório Celant	03/04/24 07:30	0	0	0	0	0	0
2089	Concórdia	Centro Jusante - Rua Orestes Farina	03/04/24 07:30	0	0	0	0	0	0

Acompanhamento Hidrológico nas Bacias (BH) e Complexos (CH) Hidrológicos

Nos gráficos, as variações registradas são decorrentes das chuvas registradas, dos usos múltiplos das águas, influência da maré e operação de represas a montante (acima) das estações monitoradas nas últimas 240 horas.

Código	Estação	Hidrograma
BH do Rio Antas		
74300000	Guatapara de Baixo	<p style="text-align: center;">Município:Guaraciaba Estação:Guatapara de Baixo</p>
74295000	Linha Jataí	<p style="text-align: center;">Município:Mondai Estação:Linha Jataí</p>
74320000	Ponte do Sargento	<p style="text-align: center;">Município:Romelândia Estação:Ponte do Sargento</p>
BH do Rio Araranguá		
84853000	Foz do Manoel Alves	<p style="text-align: center;">Município:Meleiro Estação:Foz do Manoel Alves</p>
BH do Rio Canoas		
71300000	Rio Bonito	<p style="text-align: center;">Município:Bocaina do Sul Estação:Rio Bonito</p>
71350001	Encruzilhada II	<p style="text-align: center;">Município:Otaçílio Costa Estação:Encruzilhada II</p>

Código	Estação	Hidrograma
71200000	Vila Canoas	<p>Município:Rio Rufino Estação:Vila Canoas</p>
84150100	Eta Casan - Montante	<p>Município:Palhoça Estação:Eta Casan - Montante</p>
84100000	Poço Fundo	<p>Município:Santo Amaro da Imperatriz Estação:Poço Fundo</p>
83900000	Brusque	<p>Município:Brusque Estação:Brusque</p>
83250000	Ituporanga	<p>Município:Ituporanga Estação:Ituporanga</p>
83029900	Barragem Taió Montante	<p>Município:Taió Estação:Barragem Taió Montante</p>
83105000	Saltinho	<p>Município:Alfredo Wagner Estação:Saltinho</p>
83360000	Jose Boiteux	<p>Município:José Boiteux Estação:Jose Boiteux</p>

Código	Estação	Hidrograma
83880000	Luiz Alves	<p>Município:Luiz Alves Estação:Luiz Alves</p>
83040000	Mirim Doce	<p>Município:Mirim Doce Estação:Mirim Doce</p>
83030000	Barragem Oeste	<p>Município:Taió Estação:Barragem Oeste</p>
83892990	Salseiro	<p>Município:Vidal Ramos Estação:Salseiro</p>
BH do Rio Itapucu		
82350000	Jaraguá do Sul	<p>Município:Jaraguá do Sul Estação:Jaraguá do Sul</p>
BH do Rio Tijucas		
84095500	São João Batista	<p>Município:São João Batista Estação:São João Batista</p>
BH do Rio Tubarão		
84249998	Orleans - Montante	<p>Município:Orleans Estação:Orleans - Montante</p>
84598002	São Martinho - Jusante	<p>Município:São Martinho Estação:São Martinho - Jusante</p>

Código	Estação	Hidrograma
84580500	Tubarão	<p>Município:Tubarão Estação:Tubarão</p>
84559800	Braço do Norte - Montante	<p>Município: Braço do Norte Estação: Braço do Norte - Montante</p>
BH do Rio do Chapecó		
73770000	Porto FAE Novo	<p>Município: Coronel Freitas Estação: Porto FAE Novo</p>
73900000	Saudades	<p>Município: Saudades Estação: Saudades</p>
73960000	Barra do Chapecó Aux.	<p>Município: Águas de Chapecó Estação: Barra do Chapecó Aux.</p>
BH do Rio do Peixe		
72849000	Joaçaba I	<p>Município: Joaçaba Estação: Joaçaba I</p>
72715000	Rio das Antas	<p>Município: Rio das Antas Estação: Rio das Antas</p>
72810000	Tangará	<p>Município: Tangará Estação: Tangará</p>
CH Jacutinga		

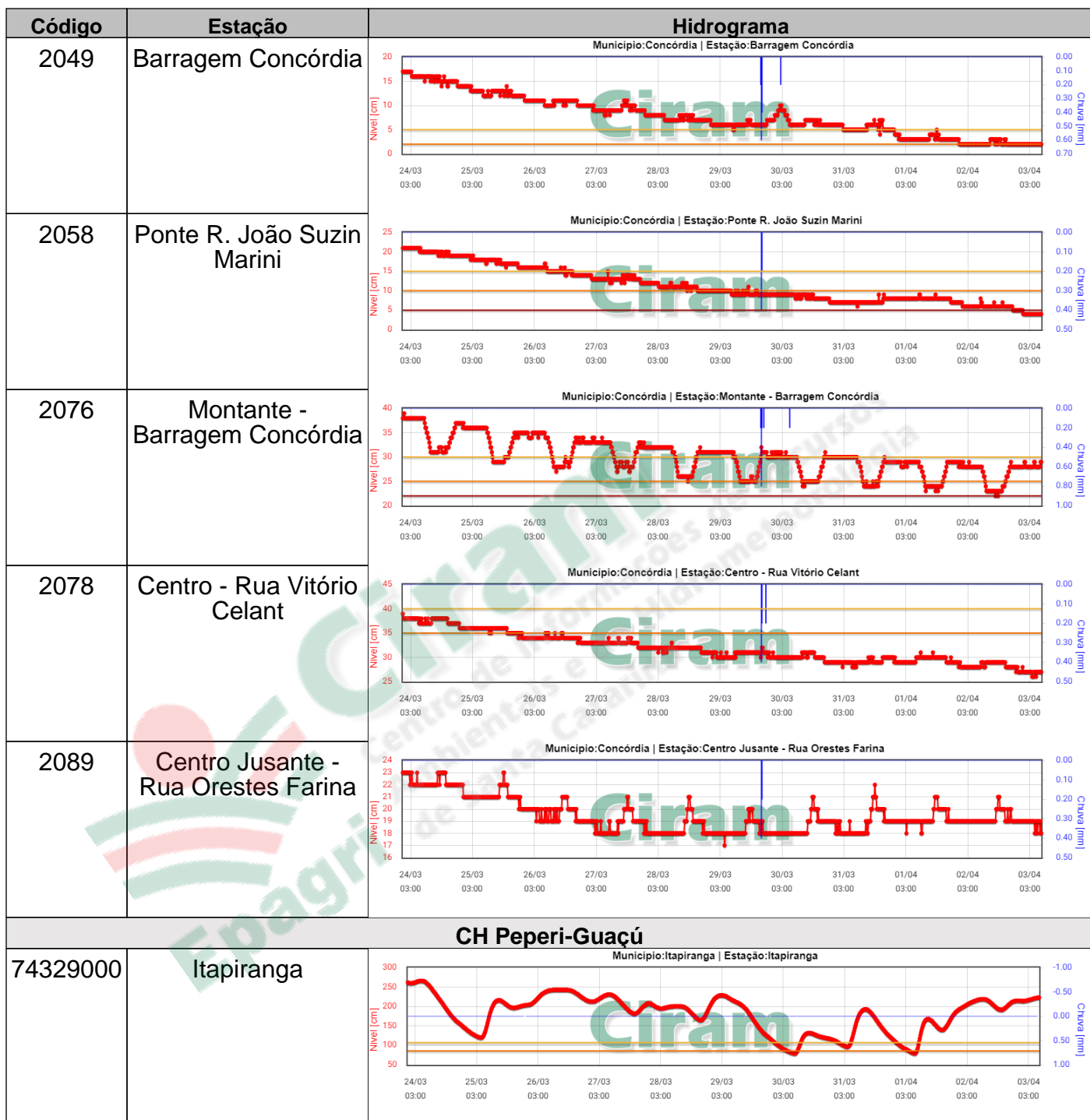

Legenda: As referências utilizadas para a elaboração dos gráficos em relação a situação hidrológica, foram obtidas através de informações do CEOPS/FURB, das Defesas Cíveis Municipais e das análises dos dados hidrológicos da Agência Nacional de Águas (ANA).

Situação Hidrológica do Rio

— Nível do Rio (cm)

— Chuva (mm)

Estiagem:

Atenção

Alerta

Emergência

Enchente:

Atenção

Alerta

Emergência

Maiores informações acesse:

[Rios On-Line](#)

[Boletim Anteriores](#)

Elaborado pela Equipe da Sala de Situação - ANA/Epagri/Ciram

Rodovia Admar Gonzaga, 1347 - Itacorubi - Cx. Postal: 502 88.034-901 - Florianópolis - SC

Fone: (48) 3665-5124 ou (48) 9140-7189

sshidrosc@epagri.sc.gov.br